

COLLEGE LA PLAINE DES GLACIS  
26 Avenue de Rebais  
77260 LA FERTE SOUS JOUARRE

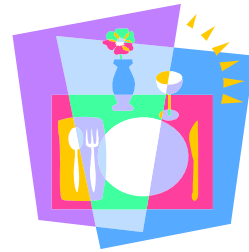

## MENU

### SEMAINE DU 15 AU 19 OCTOBRE 2012

- |                     |  |
|---------------------|--|
| <b>LUNDI 15</b>     | Avocat ou Saucisson sec<br>Colombo de porc à l'indienne<br>Riz<br>Yaourt<br>Salade de fruits             |
| <b>MARDI 16</b>     | Feuilleté du pêcheur<br>Moussaka<br>Camembert<br>Crème gourmande   |
| <b>JEUDI 18</b>     | Pommes de terre/Hareng ou Pâté de lapin<br>Brochette à l'orientale<br>Poêlée Marrakech<br>Comté<br>Poire |
| <b> VENDREDI 19</b> | Salade d'endives<br>Terrine de Potjevlesch<br>Frites<br>Maroille<br>Tarte au sucre et vergeoise          |

La Principale,

M. RAULIN.

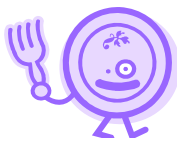

La Gestionnaire,

M. VIGNES CERVESATO

SEMAINE DU GOÛT

Sous réserve de modifications pour raisons de service